

## A keresőképtelenséget érintő 2019.01.01-től hatályos jogszabály változások, és azok megvalósítása a visual Ixdoki rendszerben

### Jogszabály:

**287/2018. (XII. 21.) Korm. rendelet az egyes egészségügyi és egészségbiztosítási tárgyú kormányrendeletek módosításáról**

**1. A keresőképtelenség és keresőképesség orvosi elbírálásáról és annak ellenőrzéséről szóló 102/1995. (VIII. 25.) Korm. rendelet módosítása**

**1. §** A keresőképtelenség és keresőképesség orvosi elbírálásáról és annak ellenőrzéséről szóló 102/1995. (VIII. 25.) Korm. rendelet (a továbbiakban: 102/1995. Korm. rendelet) 10. §-a a következő (5) bekezdéssel egészül ki:

*„(5) Az Ebtv. 43. § (2) bekezdése alapján **a kezelőorvos minden egyes jogviszonyban külön-külön elbírálja a keresőképtelenséget**, és minden jogviszony esetében külön naplószámon rögzíti az Orvosi Naplóba, kiállítja az 5. számú mellékletnek vagy a 6. számú mellékletnek megfelelő igazolást, **valamint rögzíti a nyomtatványon a biztosított munkakörét**. A kezelőorvosnak a biztosított munkaköreinek ismeretében kell elbírálnia jogviszonyként a keresőképtelenséget.”*

**2. §** A 102/1995. Korm. rendelet 13. § (1) bekezdése helyébe a következő rendelkezés lép:

*„(1) **Ha a biztosított a táppénzre való jogosultság időtartamát kimerítette**, az orvos a keresőképtelenségét „L” kóddal lezárja, és a lezárás tényét a beteg egészségügyi dokumentációjában rögzíti. **A továbbra is fennálló, folyamatos keresőképtelenség esetén a biztosított kérésére kiadja a 6. számú melléklet szerinti igazolást, az Orvosi Naplóban új sorszámon, „L” kóddal szerepelteti az esetet mint „Felvétel módja”** „L” kóddal jelöli a keresőképtelenség felvételének módját a 8. számú melléklet szerinti heti jelentésben.”*

### Ami nem változott:

A visual Ixdoki rendszerben a Keresőképtelen állományba vételnél maradt a megszokott használati mód.

### Ami változott:

**1:** Ha a keresőképtelen állomány joga lejár, le kell zárni, és újra keresőképtelen állományba kell venni új naplószámon. Az új felvétel módja ebben az esetben: Lejárt.

**2:** A keresőképtelen munkakörét (foglalkozását) feltüntetjük a keresőképtelen utalványon.

**3:** Az új érvényes jogszabálynak megfelelően, egy páciens, ha rendelkezik több munkaviszonnyal, több folyamatban lévő Keresőképtelen állománya lehet, különböző naplószámon.

## 1. Lejárt táppénz

Ha a keresőképtelenség állomány joga lejárt, akkor le kell zárni a folyamatban lévő táppénzt „L táppénz joga lejárt” kóddal, és egy új keresőképtelen állományt kell indítani egy új naplószámon.

A keresőképtelenség időtartama (ajánlás)			
Hypomania enyhe súlyos	Könnyű, 0-20 42-56	Közepes, 0-20 42-56	Nehéz fiz.munka esetén 0-20 42-56

A **Felvétel módjánál** a lenyíló listából kiválasztjuk a „L lejárt” elemet. Minden más adatot az eddigi megszokott módon kell rögzíteni.

A keresőképtelenség időtartama (ajánlás)			
Hypomania enyhe súlyos	Könnyű, 0-20 42-56	Közepes, 0-20 42-56	Nehéz fiz.munka esetén 0-20 42-56

## 2. Munkakör megjelenése a Keresőképtelen utalványon

Az új verzióban, a „Keresőképtelen állományba vétel és kiírás” ablakon, egy új gomb került a programba az utalvány egyéb megj. ablak alá. A foglalkozás betöltése [Fogl.tölt] amivel betudjuk emelni a páciens munkakörét, vagy kézzel betudjuk írni a megjegyzés mezőbe.

 

- Naplószám: 0310
- Táppénzre veendő: Saját maga
- Kezdete Első nap: 2019.01.23
- Felvétel módja: I induló
- Táppénz jellege: 8 egyéb ok
- Gyerek TAJ: - -
- Nem: N
- Utalvány formula: [Empty]
- Utalvány table:
 

N	-tól	-ig	Típ.	Nyomt
<input type="checkbox"/>	2019.01.23	2019.01.29	N	
- Utalvány egyéb megj.: Mechanikai műszerész (highlighted with a red box), with a 'Fogl.tölt' button below it.
- Buttons: Ellenőrzés, Töröl, OK, Lista, Mégsem.

**Fontos:** Csak akkor töltsd át a munkakört, ha a páciens törzskartonjában a Foglalkozás adat ki van töltve! Az ide írt munkakör, a nagyalakú táppénzes utalványra kerül rá, kutyanyelv esetén, mivel jelenleg nincs olyan rubrika, ahová ez nyomtatható lenne, nem kerül nyomtatásra.

 

- I. A beteg neve: Teszt Beteg, szül. év: 1965
- II. Az orvos keresőképtelen (terhes) állományba vette: 2008.06.10
- III. Keresőképtelenséget jelölő kód: 8
- IV. Ha a betegség összefügg balesettel: Igen - nem
- V. Fokozott beteg: -
- VI. Kijárhat: 19:00 - 11:00
- VII. A keresőképtelenség napjainak száma (betével is): 07 (Hét)
- Right side: 'Mechanikai műszerész' (highlighted with a red box) under 'A legközlekedési vizsgálat időpontja'.

### 3. Több keresőképtelen állomány egy páciensnek

Ha a páciensnek egynél több munkaviszonya van, akkor az 1.133.0 verziótól lehetőség van egy már nyitott keresőképtelenség mellett új naplószámon új, párhuzamos táppénzes esetet indítani. Mivel ez a ritkább eset, ezért a visual Ixdokiban az eddig megszokott módon a fenti listában ezentúl is a folyamatban lévő nyitott táppénz lesz az alapértelmezett. Ezt lenyitva egy új elem választható ki az „Új párhuzamos TP”.

A lenyitható listában ezentúl megjelenik:

- Az összes folyamatban lévő táppénz (vége dátum nélkül) - **A jelöléssel**
- A már lezárt táppénzek - **B jelöléssel**
- az „**Új párhuzamos TP**” lehetősége nyitott táppénz esetén a lista alján

**Munkakör**

Új, párhuzamos keresőképtelen állományba vétel indítása esetén, a program figyelmeztet, hogy a páciensnek már van nyitott táppénze. Az Igen-t választva folytatni tudjuk a folyamatot. Ez a figyelmeztetés a tévesen indított párhuzamos táppénzes esetek elkerülésére került beépítésre a programba.

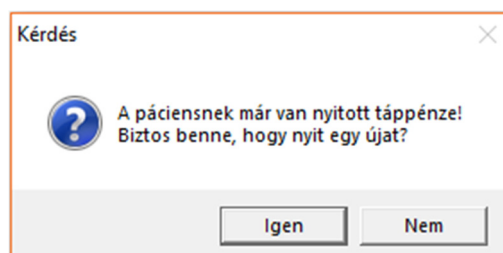

Az új., párhuzamos keresőképtelen állomány felvételénél, mivel a Törzskartonon csak egy foglalkozás szerepelhet, a második munkakörhöz tartozó foglalkozást kézzel lehet kitölteni a táppénzre vétel  talvány egyéb megjegyzés mezőjében.

Párhuzamos táppénz esetén, ha le akarjuk zárni a páciens keresőképtelen állományát, az egyes esetek között, a már megszokott módon tudunk váltani.

Vagy a lenyíló listából választva, vagy a lista melletti az oldalsó kék nyíl gombokkal léptetve, anélkül, hogy az egyes táppénzeket megnyitnánk.

Amennyiben ki volt töltve a foglalkozás adat, úgy az látható, ezzel segítve, hogy a megfelelő munkakörhöz tartozó táppénzes eset kerüljön lezárásra.

Ha kiválasztottuk a megfelelőt, a Pipa gombbal tudjuk megnyitni, majd az eddig megszokott módon lezárni.

Az új verziótól a lekérdezésben is látható az egyes keresőképtelen állományokhoz tartozó munkakör, amennyiben az a táppénznél kitöltésre került. Egy napon indított párhuzamos táppénzek esetén a két külön naplószámon szereplő táppénz a bal oldali listában külön sorban, a lekérdezés ablakban egy eseményként a megfelelő adatokkal jelenik meg.

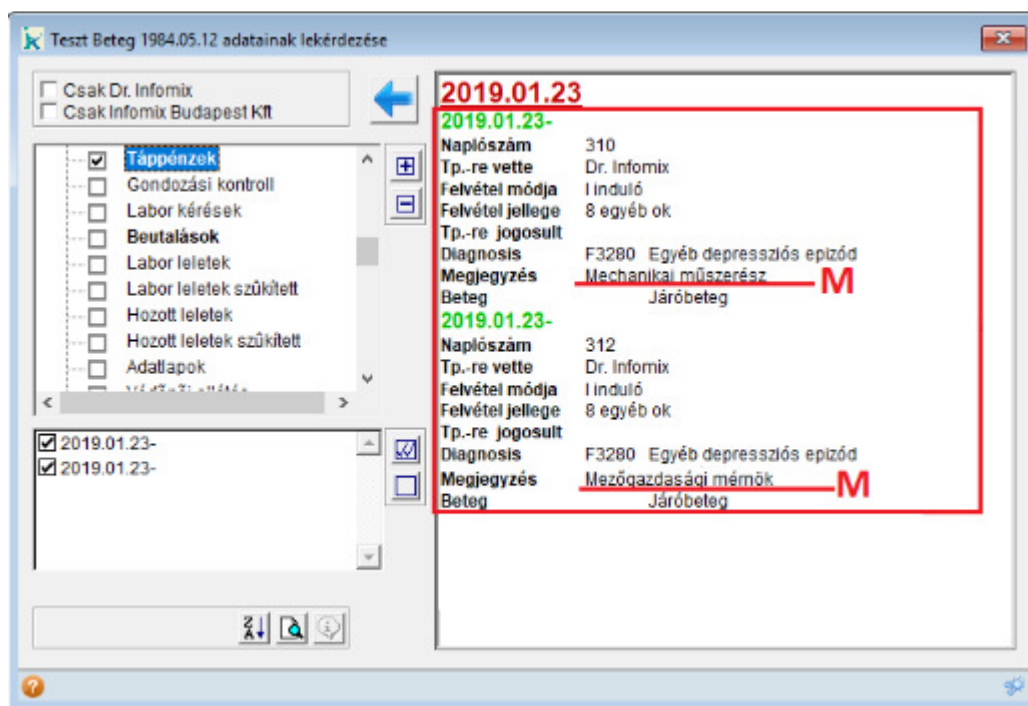

**Változások az 1.134.0 verziótól****Törzskarton: több munkahely – munkakör rögzítés lehetősége**

A megfelelő táppénzes adatok rögzítéséhez az 1.134.0 verziótól lehetőség van személyi adatok – törzskarton menüpontban a Törzslap fülön az új Egyéb mh. gombbal további munkahelyek – munkakörök rögzítésére. A normál „főállás” munkahelye és munkaköre továbbra is az eddigi megszokott Foglalkozás és Munkahely adatoknál adható meg.

Személyi adatok - törzskarton

Törzskarton: aktuális 966, előző 966

TAJ: 022-023-021, Típus: 1

Foglalkozás: ács, Munkahely: Tetőfedő Kft

Egyéb mh. (highlighted)

A megnyíló egyéb munkahelyek karbantartása képernyőn az új gombbal lehet új foglalkozást és munkahelyet felvenni.

Egyéb munkahelyek karbantartása

Foglalkozás	Törölt
Épületbádogos	

Új, Töröl, OK, Mégsem (highlighted)

Az ehhez tartozó adatok az adatok fülön módosíthatók.

### Keresőképtelen állomány – Munkakör beemelése

A Keresőképtelen állomány ablak alsó részébe felkerült egy új adatmező Fogl. mh. néven. Ide írható, vagy emelhető be a paciens munkaköre. A beemelés a kartonon tárolt adatokból történik a foglalkozás gombra kattintva.

**Fogl.,Mh.** ács,Tetőfedő Kft **Foglalkozás**

A keresőképtelenség időtartama (ajánlás)  
Cholecystitis

	Könnyű,	Közepes,	Nehéz fiz.munka esetén
konzervatív kezelés	7-20	7-20	7-20
laparoszkópos cholecystectomy	8-14	8-14	10-20
nyitott cholecystectomy	10-20	20-30	30-40

A listában szerepel a törzskartanon rögzített összes munkahely. A megfelelőt kiválasztva az OK gomb megnyomására megtörténik a foglalkozás beemelése.

Foglalkozás	Munkahely	Munkahely címe
Ács	Tetőfedő Kft	
Épületbados	Építő Kft	